



Road Book 2023



Sommaire



CALENDRIER 2023	4
LETTRE D'INFO 2023	5
ORGANIGRAMME	8
GRAND PRIX DE FRANCE HISTORIQUE	10
HISTORIC TOUR DIJON	11
HISTORIC TOUR ALBI	12
HISTORIC TOUR LEDENON	13
MOTORS FESTIVAL DES 50 ANS DE CROIX	14
HISTORIC TOUR MAGNY-COURS	15
DIJON MOTORS CUP	16
HISTORIC TOUR VAL DE VIENNE	17

Calendrier 2023

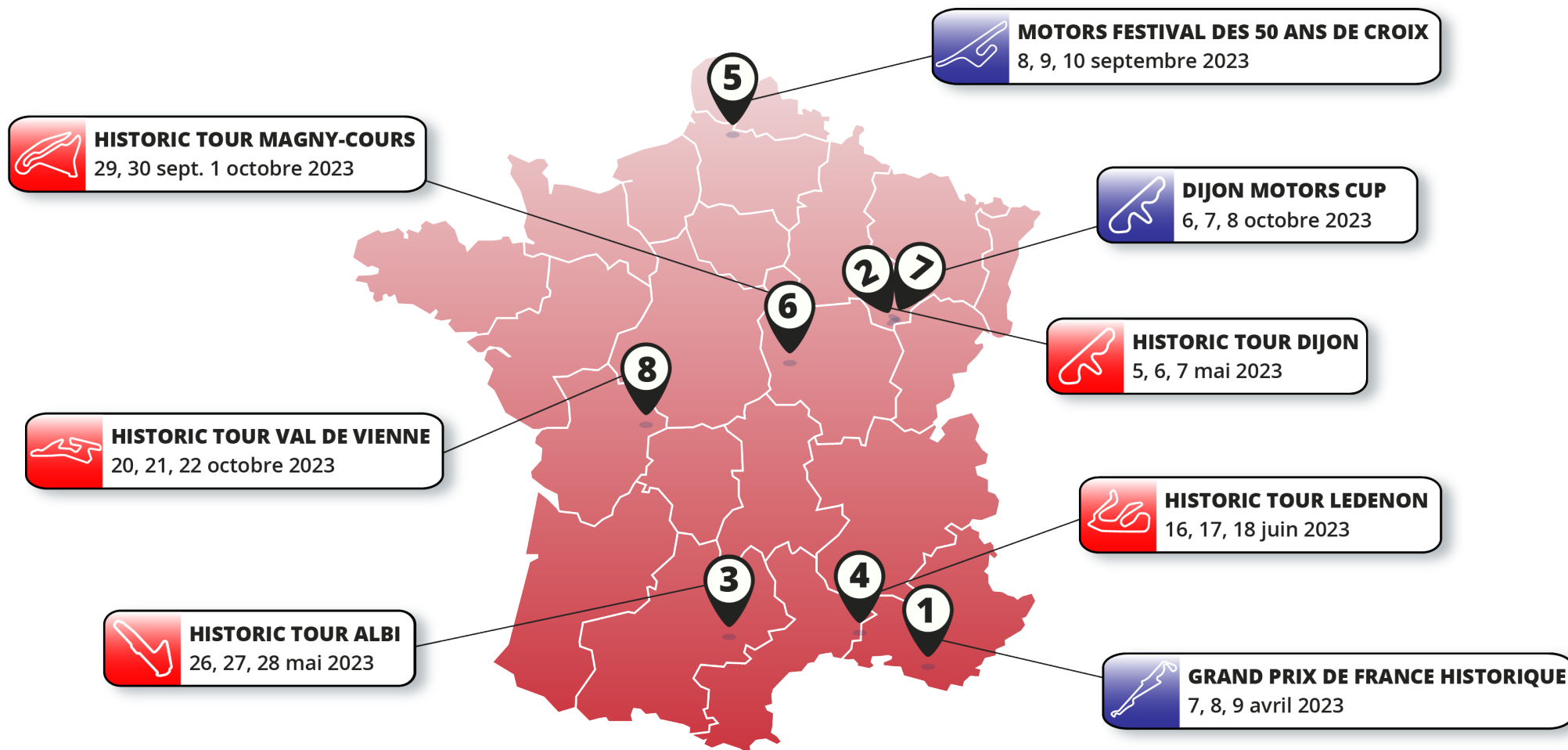

Lettre d'info 2023

Accueil :

Sur toutes les épreuves, nous vous accueillerons dès le jeudi après-midi pour votre installation sur le paddock et dans les box, ainsi qu'au Bureau Accueil Concurrents pour récupérer vos séances d'essais, pass, titres de participation. Les briefings pilotes obligatoires auront lieu le vendredi après-midi ou samedi matin selon les épreuves.

Essais privés :

Des séances seront proposées dès le vendredi matin sur toutes les épreuves au tarif unique de 100 € TTC / séance en réservation en ligne et 110 € TTC / séance sur place. Comme les saisons précédentes, vous pourrez effectuer vos réservations en ligne jusqu'au mardi 9h00 précédent l'épreuve sur www.hvmracing.fr dans la rubrique dédiée à chaque épreuve avec paiement sécurisé par carte bancaire.

Stands :

Ils devront être EXCLUSIVEMENT réservés en ligne sur www.hvmracing.fr dans la rubrique dédiée à chaque épreuve au plus tard le mardi 9h00 précédent l'épreuve, avec paiement sécurisé par carte bancaire.

Les tarifs de location des stands pour le week-end seront les suivants :

Epreuve	Tarifs TTC	Nombre de box / Dimensions
Dijon	610 €	40 (12m x 5m)
Albi	320 € : 15m ² 380 € : 22m ²	16 box 22m ² (4,05m x 5,5m) 24 box 15m ² (3,1m x 4,75m)
Ledenon	595 €	30 box 60m ² (12m x 5m)
Magny-Cours	610 €	44 box 48m ² (4m x 12m)
Val de Vienne	860 € : Double 1200 € : Triple	10 doubles (10,4m x 9,6m) 3 triples (15,4mx9,6m)

Pass et Paddock :

Les Pass Paddock seront remis aux véhicules d'assistance à l'entrée du circuit lors de chaque épreuve. Les véhicules personnels devront stationner sur les parkings concurrents. Toutes les remorques, motor-homes et camping-car seront stockés dans une zone dédiée. Les pass seront distribués par chaque opérateur lors des vérifications administratives de chaque épreuve, des pass supplémentaires pourront être achetés : 5 Pass / concurrent pour chaque épreuve (Pass supplémentaire : 15 €/week-end).

Les Pass Parkings paddocks seront valables pour toute la saison. Conservez-le précieusement après la première épreuve pour faciliter le parking de votre véhicule d'assistance tout au long de la saison.

Championnat de France :

Le Championnat de France Historique des Circuits 2023 est ouvert aux pilotes titulaires d'une licence nationale ou internationale délivrée par la FFSA ou par une ASN étrangère qui marqueront des points. Les titulaires d'un titre de participation peuvent participer mais ne marquent pas de points au classement du Championnat de France.

Licences / ASA Classic :

La demande de licence et la demande d'adhésion à l'ASA Classic se feront directement en ligne sur le site internet de la FFSA : www.licence.ffsa.org. En prenant votre licence à l'ASA Classic, vous bénéficierez d'une séance d'essais privés offerte dès la quatrième achetée sur les épreuves de l'Historic Tour.

Il est également possible de prendre des licences pour le week-end (titres de participation). Pour cela, il faut présenter un certificat médical de non-contre-indication à la pratique du sport automobile, de moins de 6 mois, et une copie du permis de conduire.

Signalétique :

Les voitures et pilotes participants au Championnat de France Historique des Circuits doivent obligatoirement être identifiés conformément au plan d'identification défini dans le règlement du Championnat de France (Stickers sur les voitures et broderies Historic Tour sur les combinaisons des pilotes). Les stickers et broderies seront disponibles au Bureau HVM Racing.

Transpondeurs :

Tous les concurrents devront être équipés de transpondeurs de marque Chronolec / Tag Heuer de type Elite ou des transpondeurs de la société ITS Chrono, de type Cobra 360. La location sera possible auprès du chronométrateur lors des épreuves au tarif de 50 € par meeting (Caution : 300 € en chèque ou espèces).

Chronométrage - Florent Renault : frenault.chronometrage@orange.fr – 06 75 07 88 22

Les partenaires en 2023 :

- **ORECA STORE** | Vente de pièces de compétition automobile.
Contact : Alexis Zourray - Tel : +33 (0)4 94 88 56 11 - azourray@oreca.fr - www.oreca-store.com
- **SODIPNEU - SODIFUEL** | Vente de pneumatiques et fourniture de carburant.
Contact : +33 (0)4 73 83 96 26 - info@sodipneu.com / info@sodifuel.com - www.sodipneu.com / www.sodifuelracing.com
- **STAND 21** | Leader Mondial de l'équipement sur mesure et de la sécurité du pilote.
Contact : Victor Piffard - Tel : +33 (0)6 08 58 18 25 - vpiffard@stand21.fr - www.stand21.fr
- **KENNOL** | Fabricant français et spécialiste de lubrifiants haute performance. www.kennol.com
- **LP TENT** | Fabrication et Vente de tentes pliantes, barnums et matériel évènementiel.
Contact : Renaud Barge - Tel : +33 (0)6 68 78 11 18 - renaud@lptent.com - www.lptent.fr
- **ASSURANCES LESTIENNE** | Spécialiste de l'assurance des Sports mécaniques et loisirs motorisés.
Tel : +33 (0)3 26 87 71 38 - contact@assurances-lestienne.com - www.assurances-lestienne.com
- **ELLEGI MOTORI** | Motoriste.
Contact : Gaetano Lioni - Tel : +39 321 653 628 - info@ellegimotori.com - www.ellegimotori.com
- **AUTOHEBDO** | Retrouvez les reportages de nos épreuves au sein du magazine et du site de notre partenaire AUTOhebdo.
- **FRANCE TONER** | Cartouches d'encre sur internet - www.francetoner.fr

Organigramme

L'équipe HVM RACING



**Laurent
VALLERY-MASSON**

*Directeur HVM Racing /
Président de l'ASA Classic*



**Charlotte
DAVID**

*Responsable de l'organisa-
tion sportive des épreuves et
des relations concurrents du
plateau GT Classic et 200km*

sport@hvmracing.fr



**Juliette
CIONI**

*Chargée des relations offi-
ciels, ASA, circuits, des rela-
tions concurrents du plateau
Maxi 2L Classic, Maxi 1300 et
secrétaire de meeting*

officiels@hvmracing.fr



**Paul Henri
BESNARD**

*Chargé de communication
et des relations concurrents
du plateau F3 & FRenault
Classic*

info@hvmracing.fr

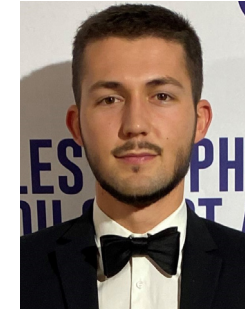

**Mathias
POUCHAIN**

*Responsable logistique. En
charge des opérations clubs
auto & exposants/partene-
naires. Relations concurrents
des plateaux Racing Over
2L et Youngtimers GTI Cup.
Renseignements prises de
licences et TP (ASA Classic).*

hvm@hvmracing.fr

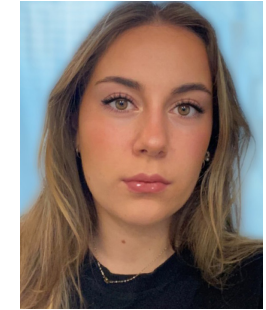

**Zoé
JEUNEHOMME**

*Chargée des relations
équipe, support des relations
ASA / circuits et plateau GT
Classic*

equipe@hvmracing.fr

L'équipe PRESTA & PRESSE



**Joël
LAPLACETTE**

*Speaker officiel de l'Historic
Tour*



**Régis
PREVOST**

*Responsable du paddock et
speaker des podiums*



**Philippe
DORIO**

*Paddock man, support ani-
mations et clubs*



**Fabien
Dorio**

*Paddock man, support
speaker podiums*



**Christina
BORLETEAU**

*Support bureau accueil
concurrent & podiums*

Les officiels à l'année



**Serge
CERLAND**

*Directeur de meeting sur
l'Historic Tour*



**Edmond
SAVELLI**

*Président Commission
Championnat de France
Historique des Circuits /
Coordinateur sportif / Oper-
ateur du Trophée Maxi 1300
Series / Conseiller Trophée
Youngtimers GTI Cup*



**Pauline
SCHOOFS**

*Directeur de meeting sur le
GPFH et conseiller sportif à
l'année*

La direction de course

**Yann
CHARPENTIER**

Directeur de course

**Laurent
LAMBERT**

Directeur de course

Les collèges

**Maryvonne
LE TURDU**

*Présidente du collège 1 -
Historic Tour // GT Classic
+ Saloon Cars, F3 Classic +
FRenault Classic, Youngtim-
ers GTI Cup, Maxi 1300 Séries,
Maxi 2L Classic, Racing Over
2L, 200Km*

**Patricia
DESMOT**

*Présidente du collège 2 -
Historic Tour // Formule Ford
Kent-Zetec, Trophée Lotus,
Formule Ford Historic, Road-
ster Pro Cup, SportProtosCup*

Les commissaires techniques

**Matthieu
MACCOLINI**

*Responsable technique
FFSA du championnat
de France Historique des
circuits*

**Fabien
SILVA**

*GT Classic / Saloon Car
Racing Over 2L*

**Maxime
EVRARD**

Formule Ford Kent

**Jacques PEROCHEAU
Philippe AMOSSE**

F3 / FR Classic

**Christian
ALLOIN**

*Maxi 1300
Maxi 2L Classic*

**Michel
JAMET**

*Trophée Lotus
SportProtosCup*

**Hervé
CANTAT**

*Youngtimers GTI Cup
200 Km*

**Yvon
JOURNAUX**

Roadster Pro Cup

**Cédric
DAURAT**

Racing Over 2L

Grand Prix de France Historique - Carnet d'adresses

7-9 avril

 **Circuit Paul Ricard** - 2760 Rte des Hauts du Camp, 83330 Le Castellet



Où dormir ?



8min

Camping **Les grands Pins *****

3084 Montee
du Vieux Camp
83330 Le Castellet

+33 (0)4 69 00 16 76



8min

Camping **les Arbouses ***

Les Plaines
83330 Le Castellet

+33 (0)4 94 90 70 05



16min

Chambre d'hôtes **La Bastide de l'Oliveraie**

745 chemin Pipette
Sainte-Anne du Castellet
83330 Le Castellet

+33 (0)6 08 70 06 47



14min

Hôtel **Mas du Brulat *****

47 Rte du Grand Vallat
83330 Le Castellet

+33 (0)4 94 05 06 00



11min

Hôtel **Castel Sainte-Anne ***

81 Chem. de la Chapelle
83330 Le Castellet

+33 (0)6 37 70 35 40



Comment venir ?

- Aéroport de Marseille Provence - 50min
- Gare de Marseille Saint Charles - 45min
- Gare d'Aix en Provence - 47min
- Gare de Toulon - 27min



Où se restaurer ?

La Squadra Trattoria

3100 Rte des
Hauts du Camp
83330 Le Castellet

Le Zest

Parc d'Activités de
Signes - Rue de Berlin
83870 Signes

Bistrot Le San Felice

3100 Rte des
Hauts du Camp
83330 Le Castellet

Le Pied de Nez

8 Rue Mnt Saint-Eloi
83330 Le Castellet



Que faire ?

- Village médiéval du Castellet



16min

- Domaine Lou Capelan

Dégustations, visites de cave
commentées ou encore des visites du
vignoble



27min

- Bandol

La plus célèbre station balnéaire de
cette partie de la côte.
Plage, port, randonnée sur le sentier
du littoral



40min

- Les célèbres Calanques

Calanques d'En Vau, de Port Pin, du
Port Miou, de Sugiton...



Historic Tour Dijon - Carnet d'adresses

5-7 mai

 Circuit Dijon Prenois - 21370 Prenois

HISTORIC
TOUR
DIJON



Où dormir ?



19min

Camping du Lac Kir *

3 Bd Chanoine Kir
21000 Dijon

+33 (0)6 66 96 56 26



18min

Hôtel B&B Dijon Nord **

1 Rue des Ardennes
21000 Dijon

+33 (0)8 92 70 75 24



20min

Hôtel Holiday Inn Toison d'Or ****

1 Rue Marie de Bourgogne
21000 Dijon

+33 (0)3 80 60 46 00



23min

Hôtel Ibis Centre Clemenceau ***

2 Av. de Marbotte
21000 Dijon

+33 (0)3 80 74 67 30



2min

Hôtel La ferme du coucou

28 rue de la charme
21370 Prenois

+33 (0)3 80 35 37 64



Comment venir ?

- Gare de Dijon - 20min
- Aéroport de Lyon St Exupery - 2h30
- Aéroport de Paris-Orly - 3h



Où se restaurer ?

L'essentiel

12 Rue Audra
21000 Dijon

L'Archipel Cocktail Bar

15 Pl. Grangier
21000 Dijon

Le 17.45

48 Rue Monge
21000 Dijon

Le Gril'Laure

8 Pl. Saint Bénigne
21000 Dijon



Que faire ?

- Ville de Dijon



25min

- Parcours de la chouette

Cet itinéraire pédestre d'une heure de marche dévoile en 22 étapes, les principaux points d'intérêt patrimoniaux de la capitale bourguignonne.



25min

- La Route des Grands Crus

Cette grande route des vins qui s'étend jusqu'à Beaune et Santenay entraîne le visiteur à la rencontre des plus prestigieux vins bourguignons.



25min

- La Tour Philippe le Bon

Montez au sommet de la vigie pour admirer la vue depuis la terrasse panoramique



Historic Tour Albi - Carnet d'adresses

26-28 mai

 Circuit d'Albi - 81990 Le Sequestre

HISTORIC
TOUR
ALBI



Où dormir ?



10min

Camping **Albirondack Park ******

31 All. de la Piscine
81000 Albi

+33 (0)5 63 60 37 06



8min

Hôtel **Mercure Albi Bastides ******

12 Pl. du Palais
81000 Albi

+33 (0)5 63 47 66 66



8min

Hôtel **Alchimy ******

12 Pl. du Palais
81000 Albi

+33 (0)5 63 76 18 18



7min

Hôtel **Du Parc ****

3 avenue du Parc
81000 Albi

+33 (0)5 63 54 12 80



1min

Hôtel **Brit Essentiel Albi ****

17 Rue de Mélaudie
81990 Le Sequestre

+33 (0)5 63 80 59 91



Comment venir ?

- Gare d'Albi - 7min

- Aéroport de Toulouse Blagnac - 1h



Où se restaurer ?

Memphis

All. du Commerce
81990 Le Sequestre

Chez Yvette

2 Pl. Stalingrad
81000 Albi

Le Pont du Tarn Albi

3 Rue de la Grand Côté
81000 Albi

Le Blackwood

Route d'Albi
81990 Le Sequestre



Que faire ?



7min

- Cathédrale Sainte Cécile d'Albi

La plus grande cathédrale de brique au monde. Deux siècles auront été nécessaires pour son édification



10min

- ZIGZAG Kayak

Spécialiste du kayak, canoé, paddles dans le Tarn



20min

- Les Vins de Gaillac

Aux portes d'Albi, le vignoble de Gaillac aux 7 cépages : rencontrez les vignerons, appréciez la palette des vins de Gaillac, poussez la découverte vers les savoir-faire locaux.

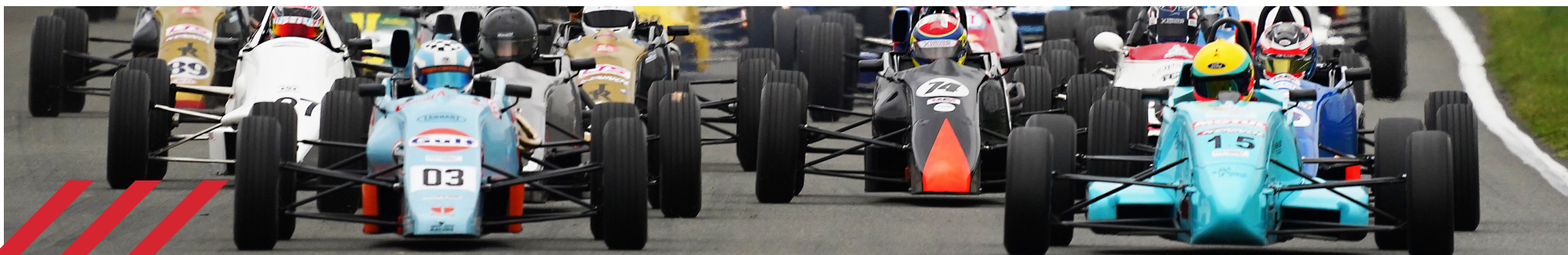

Historic Tour Ledenon - Carnet d'adresses

16-18 juin

 Circuit de Ledenon - 30210 Lédénon

HISTORIC
TOUR
LEDENON



Où dormir ?



3min

Gîte de la Belle Étoile

1 chemin du Bouldou
30210 Lédénon

+33 (0)6 20 74 00 20



13min

Résidence Le Pont du Gard - Vacancéole ***

47 Av. du Pont du Gard
30210 Remoulins

+33 (0)4 79 75 75 20



10min

Logis Hôtel l'Enclos des Lauriers Roses ***

71 Rue du 14 Juillet
30210 Cabrières

+33 (0)4 66 75 25 42



12min

Hôtel Les Glycines **

8 Av. Geoffroy Perret
30210 Remoulins

+33 (0)4 66 81 19 55



17min

Chambre d'hôtes Le Mas de Gleyzes

Route de meynes
30210 Lédénon

+33 (0)4 66 68 78 78



Comment venir ?

- Gare de Nîmes Pont du Gard - 27min

- Gare de Nîmes Centre - 32min

- Gare d'Avignon Centre - 35min

- Aéroport Montpellier Méditerranée - 55min



Où se restaurer ?

Ledenon Pizza

7 Chem. de l'Amandier
30210 Lédénon

Le Bistrot

86 N Route nationale
30320 Lédénon

L'Olive de Coste Belle

Coste Belle RD6086
30210 Saint-Bonnet-du-Gard

La Notte

RD 86, Rte d'Avignon
30320 Bezouze



Que faire ?



25min

- Ville de Nîmes

L'amphithéâtre, la maison carrée, la cathédrale et la place aux herbes.



15min

- Le Pont du Gard

Construit au 1er siècle après JC, le Pont du Gard est sans nul doute l'ouvrage d'art le plus spectaculaire de l'aqueduc, classé patrimoine mondial par l'Unesco.



60min

- Les Marais Salants du Midi

Unique en Europe, entre Sel et Mer, au cœur d'une nature sauvage et préservée.



Motors Festival des 50 ans de Croix - Carnet d'adresses

8-10 septembre

 Circuit de Croix-en-Ternois - RN 39, 62130 Croix-en-Ternois



Où dormir ?



15min

Camping des Trois Tilleuls ***

28 Rue de Frévent
62770 Fillières

+33 (0)3 21 47 94 15



6min

Gîte Studio Holidays

38 bis rue d'aire
62130 St Pol sur Ternoise

+33 (0)3 21 03 65 58



16min

Gîte La Mésangeraie

5 Rue Principale
62130 Monts-en-Ternois

+33 (0)7 86 47 65 38



7min

Gîte Le Ioubarré

550 Rue des Montifaux
62130 Gauchin-Verloingt

+33 (0)3 21 03 05 05



6min

Chambre d'hôtes Ferme du bois Quesnoy

Le Bois du Quesnoy
62130 Ramecourt

+33 (0)3 21 41 66 60



Comment venir ?

- Aéroport de Marseille Provence - 50min
- Gare de Marseille Saint Charles - 45min
- Gare d'Aix en Provence - 47min
- Gare de Toulon - 27min



Où se restaurer ?

La Pré Grill

RN 39
62130 Croix-en-Ternois

La St Poloise

3 rue de la Calandre
62130 Saint-Pol-sur-Ternoise

Catherinette

Rue d'Orstreville
62130 Saint Michel sur Ternoise

La Crémaillère

1 Pl. du Général de Gaulle
62270 Boubers-sur-Canche



Que faire ?



40min

- La Ville d'Arras

Le beffroi, les boves, les places, la carrière Wellington, la citadelle



75min

- La Côte d'Opale

Au coeur du triangle Paris-Londres-Bruxelles, au confluent de la terre et de la mer, faites l'expérience d'une authentique bulle de bien-être



60min

- La baie de Somme

La baie de Somme offre suivant les marées et les saisons des paysages exceptionnels en perpétuel mouvement



40min

- Les brasseries du Pays d'Artois

Boisson emblématique des Hauts-de-France, la bière parle au cœur des artois depuis plus de sept siècles. Le destin d'Arras est intimement lié à la culture brassicole.



Historic Tour Magny-Cours - Carnet d'adresses

29-1 octobre

 Circuit de Nevers Magny-Cours - Technopôle, 58470 Magny-Cours

HISTORIC
TOUR
MAGNY-COURS



Où dormir ?



30min

Hôtel Port de Decize **

La Jonction
58300 Decize

+33 (0)3 73 15 00 00



21min

Hôtel Best Western de Diane ***

38 Rue du Midi
58000 Nevers

+33 (0)3 86 57 28 10



17min

Hôtel Ibis Nevers ***

Rue du Plt de la Bonne
Dame
58000 Nevers

+33 (0)3 86 37 56 00



7min

Hôtel du Circuit **

1 Rue du Lavoir
58470 Magny-Cours

+33 (0)3 86 58 04 88



19min

Chambres d'hôtes Le Relais de Chasse

1 Pl. de l'Église
58240 Chantenay-Saint-
Imbert

+33 (0)3 86 38 69 22



Comment venir ?

- Gare de Nevers - 25min

- Aéroport de Paris-Orly - 2h30



Où se restaurer ?

Bistro Ma Bourgogne

94 D Rte de Lyon
58000 Sermoise-sur-
Loire

Le Saint Hubert

2 Rue des Peupliers
58240 Luthenay-Uxeloup

La simplicité

62 Rue de Nièvre
58000 Nevers

Restaurant Jean-Michel Couron

21 Rue Saint-Etienne
58000 Nevers



Que faire ?



25min

- Ville de Nevers

Le Palais Ducal, la cathédrale St Cyr Ste Julitte, la faïence, la nougatine de Nevers



25min

- L'Eurovélo 6

Sur près de 1300 km de parcours aménagé, l'EuroVelo 6 est l'un des itinéraires cyclables les plus faciles et agréables de France.



60min

- Parc Naturel Régional du Morvan

Reconnu comme une destination touristique à part entière, situé entre Paris et Lyon, au cœur de la Bourgogne, le Morvan est un territoire d'écotourisme, de tourisme de nature et de culture.



Dijon Motors Cup - Carnet d'adresses

6-8 octobre

 Circuit Dijon Prenois - 21370 Prenois



Où dormir ?



19min

Camping du Lac Kir *

3 Bd Chanoine Kir
21000 Dijon

+33 (0)6 66 96 56 26



18min

Hôtel B&B Dijon Nord **

1 Rue des Ardennes
21000 Dijon

+33 (0)8 92 70 75 24



20min

Hôtel Holiday Inn Toison d'Or ****

1 Rue Marie de Bourgogne
21000 Dijon

+33 (0)3 80 60 46 00



23min

Hôtel Ibis Centre Clemenceau ***

2 Av. de Marbotte
21000 Dijon

+33 (0)3 80 74 67 30



2min

Hôtel La ferme du coucou

28 rue de la charme
21370 Prenois

+33 (0)3 80 35 37 64



Comment venir ?

- Gare de Dijon - 20min
- Aéroport de Lyon St Exupery - 2h30
- Aéroport de Paris-Orly - 3h



Où se restaurer ?

L'essentiel

12 Rue Audra
21000 Dijon

L'Archipel Cocktail Bar

15 Pl. Grangier
21000 Dijon

Le 17.45

48 Rue Monge
21000 Dijon

Le Gril'Laure

8 Pl. Saint Bénigne
21000 Dijon



Que faire ?

- Ville de Dijon



25min

- Parcours de la chouette

Cet itinéraire pédestre d'une heure de marche dévoile en 22 étapes, les principaux points d'intérêt patrimoniaux de la capitale bourguignonne.



25min

- La Route des Grands Crus

Cette grande route des vins qui s'étend jusqu'à Beaune et Santenay entraîne le visiteur à la rencontre des plus prestigieux vins bourguignons.



25min

- La Tour Philippe le Bon

Montez au sommet de la vigie pour admirer la vue depuis la terrasse panoramique



Historic Tour Val de Vienne - Carnet d'adresses

20-22 octobre

 Circuit du Val de Vienne - 2 La Longère, 86150 Le Vigeant

HISTORIC
TOUR
VAL DE VIENNE

Où dormir ?

 **Camping
Le Moulin Beau**
5 Av. de la Vienne
86150 L'Isle-Jourdain
+33 (0)4 50 66 65 20

 **Hôtel
du Viaduc**
34 Rue Alexandre Bessaguet
86150 Le Vigeant
+33 (0)5 49 48 42 54

 **Logis Hôtel
la Chatellenie *****
1 Rue du Commerce
86460 Availles Limouzine
+33 (0)5 49 84 31 31

 **Hôtel
Le Pit**
Le Pit
16500 Lessac

 **Gîte
Maison La Roche**
7min
6 rue du chateau
trompette
86150 L'Isle-Jourdain
+33 (0)7 86 10 71 01

Comment venir ?

- Aéroport de Limoges Bellegarde - 60min
- Aéroport de Bordeaux Mérignac - 2h20
- Gare de Lussac les chateaux - 30min
- Gare de Poitiers - 55min

Où se restaurer ?

Race'n Stars

2 La Longère
86150 Le Vigeant

Restaurant du Barrage

1 Pl. des Tanneries
86150 Le Vigeant

Les Reflets de la Vienne

22 Rte du Viaduc
86150 Le Vigeant

Le 10

10 Pl. d'Armes
86150 L'Isle-Jourdain

Que faire ?

 **- Ville de Limoges**
75min
Cathédrale, jardin de l'Evêché, flâner dans le quartier de la boucherie, porcelaine

 **- Ville de Poitiers**
60min
Centre-ville historique, église Notre Dame-la-Grande, parc de Blossac

 **- Futuroscope**
60min
Parc de loisirs français à thème technologique, scientifique, d'anticipation et ludique, dont les attractions mélangent approches sensorielles et projections d'images.





Ce livret a été fait à titre informatif. HVM Racing ne perçoit aucune rémunération des établissements cités et ceux-ci ont été sélectionnés grâce à leurs notes ainsi que leurs distances des circuits.

